

ELEVATION NORD_EXISTANT

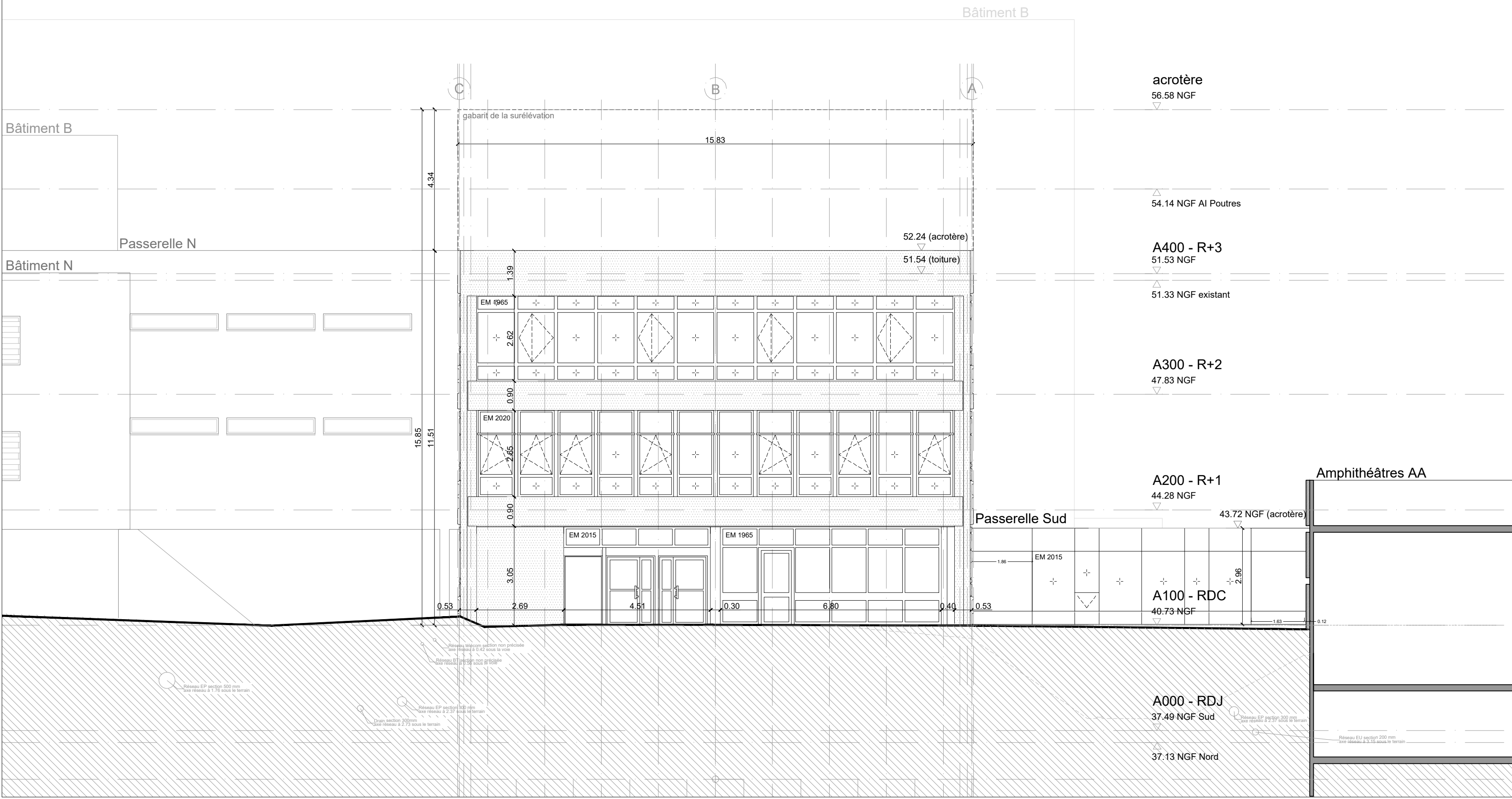

ELEVATION SUD_EXISTANT

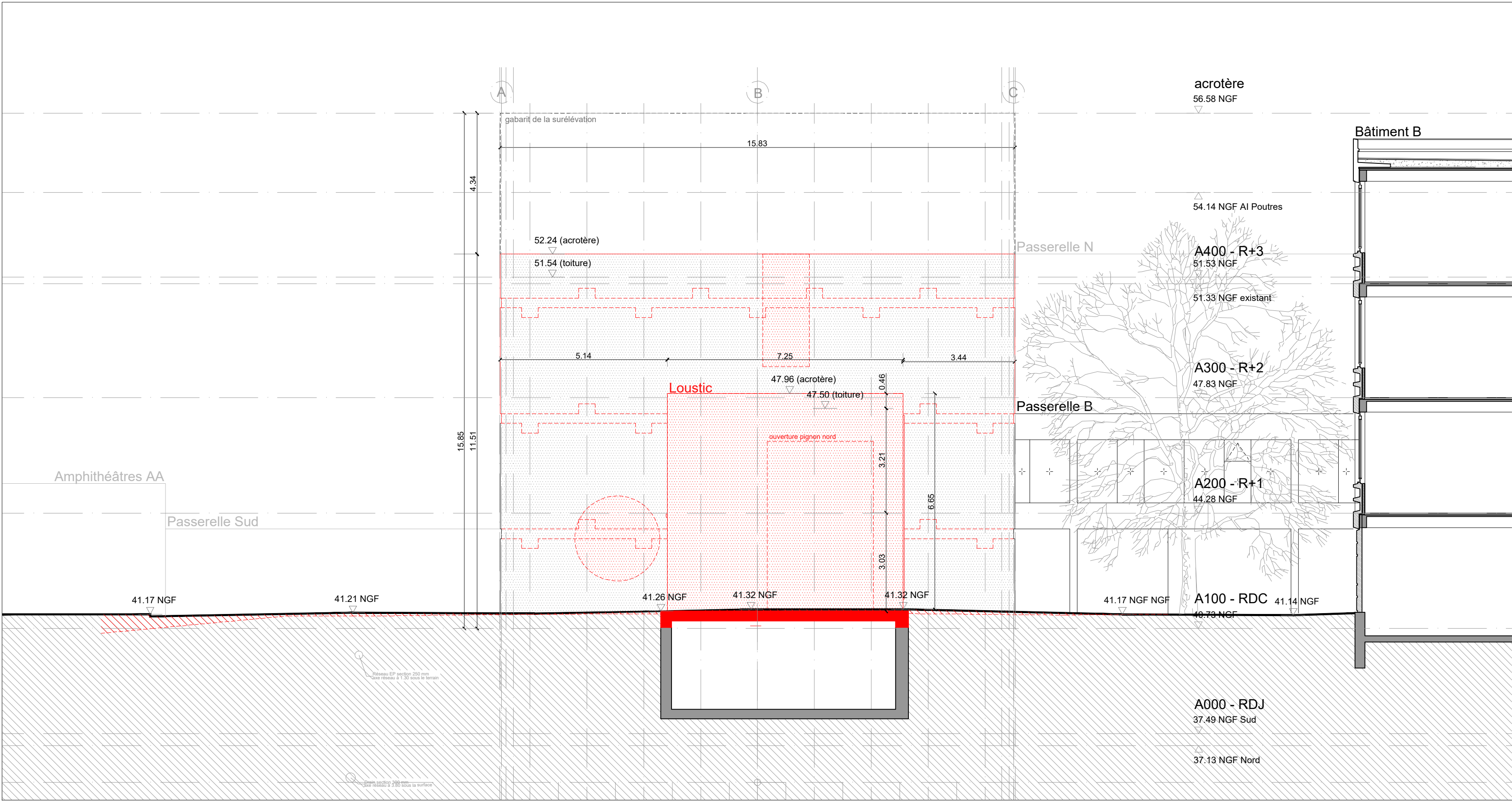

ELEVATION NORD_DEMOLITION

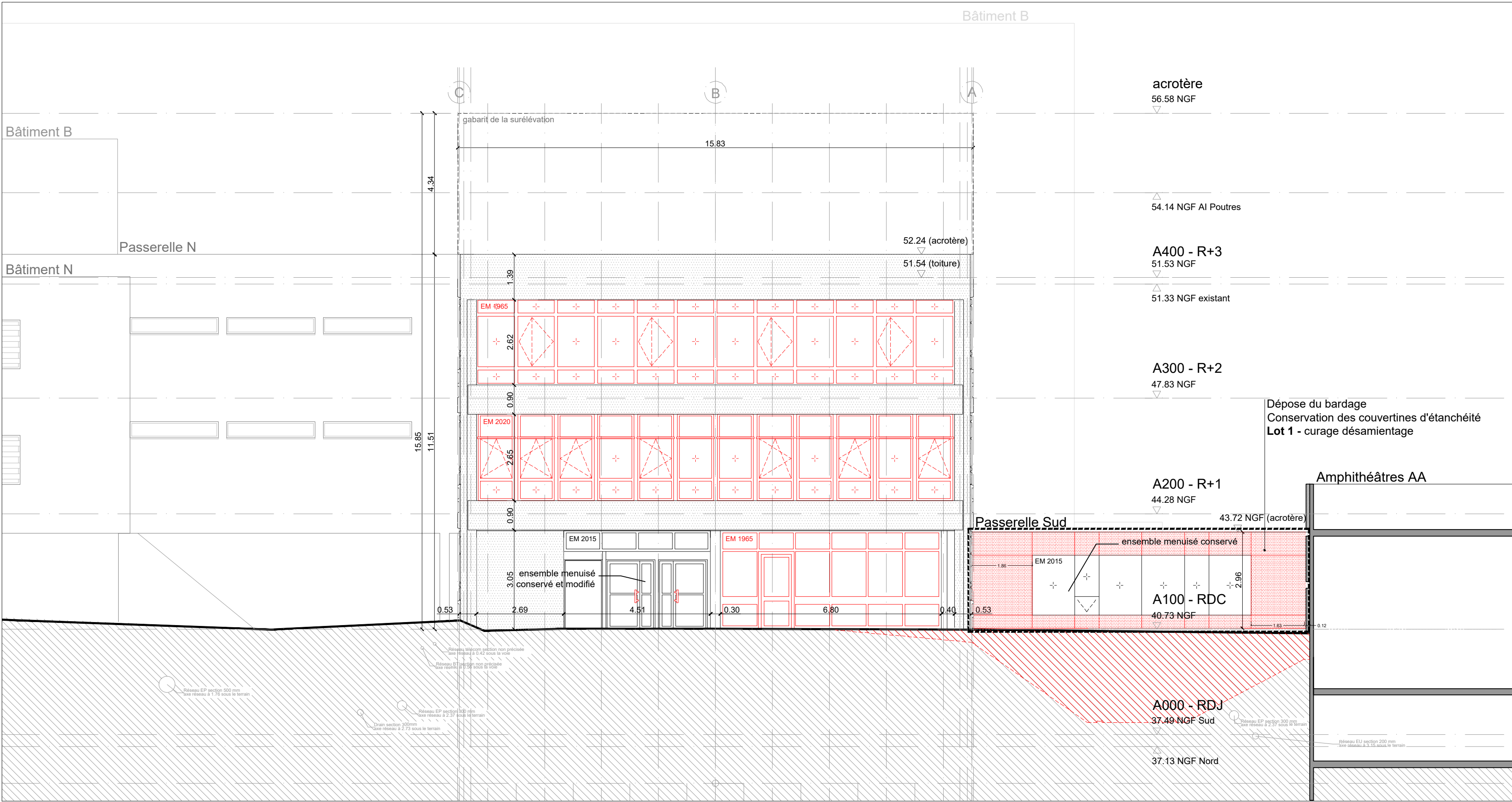

ELEVATION SUD_DEMOLITION

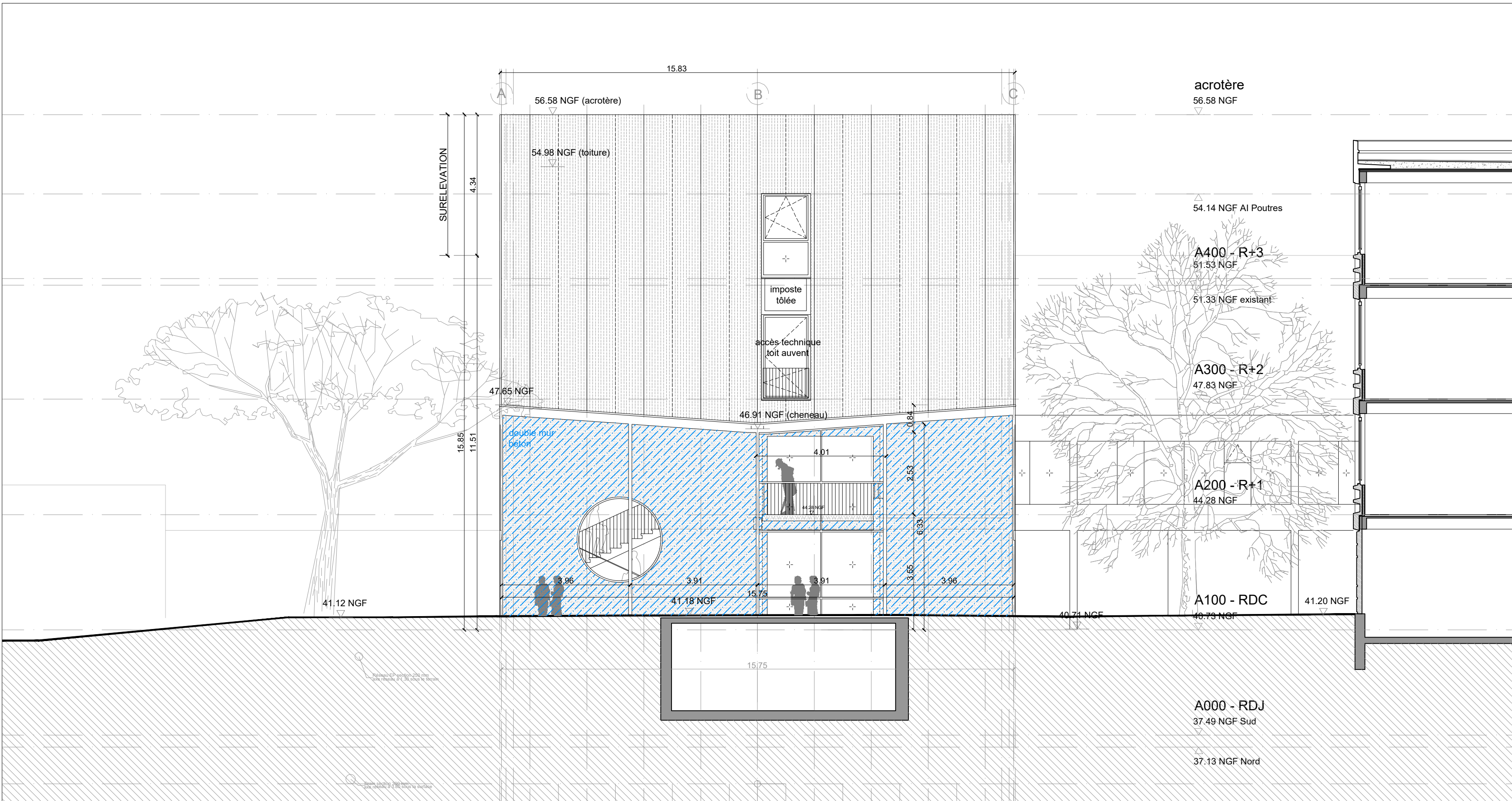

ELEVATION NORD_PROJET

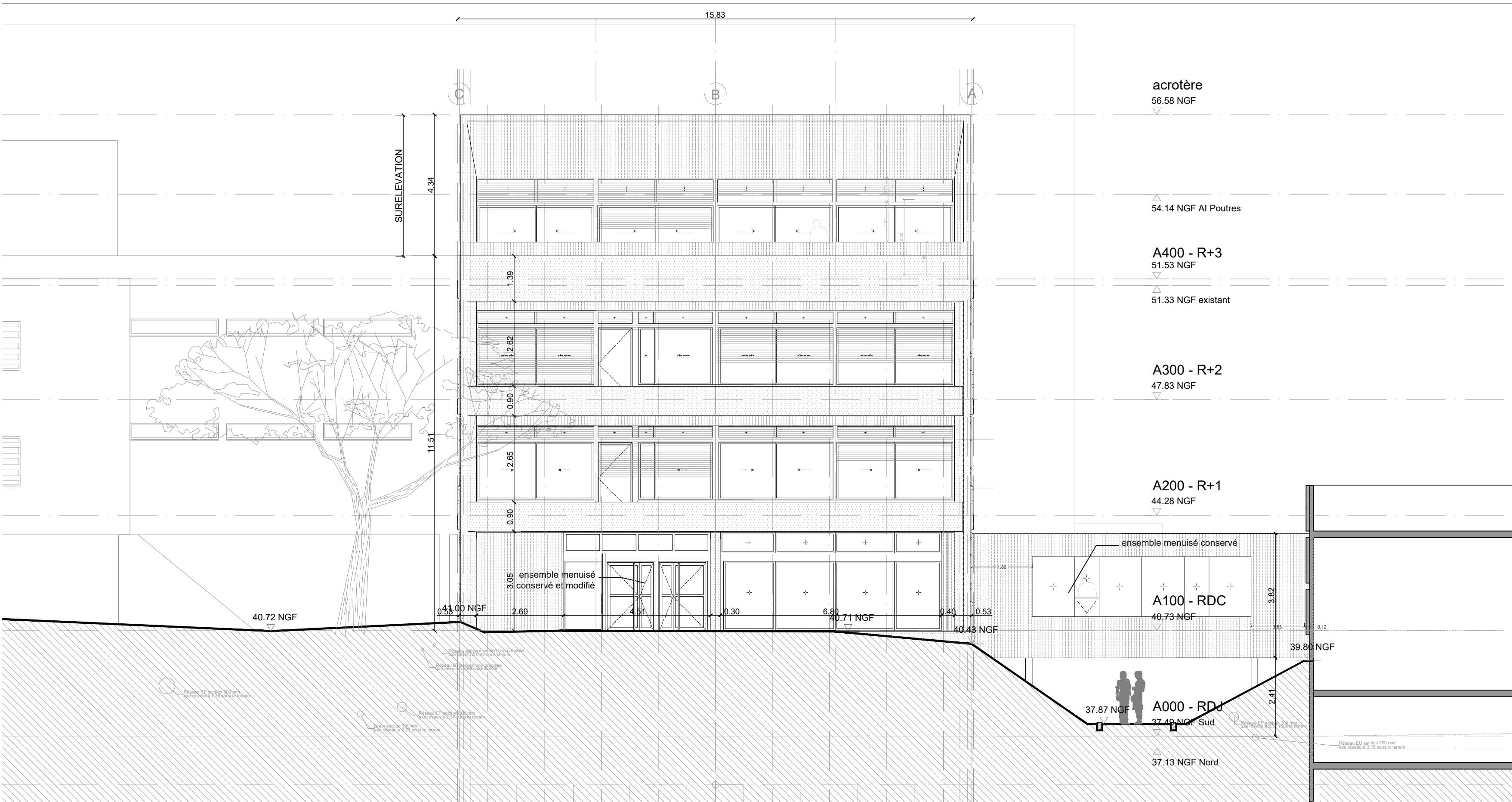

ELEVATION SUD_PROJET

EXISTANT-DEMOL

Menuiseries

- Menuiserie existante conservée
- Menuiserie existante déposée
- Châssis basculant 1995, 1999
- Courant à la française 2015
- Châssis fixe 1995
- Courant à déseuillage 1995
- Courant à soufflet 1995, 1999
- Courant à projection 1995
- Ensemble menuisé 1995, 2015, 2020
- Porte 1995, 2015

Bardage

- Bardage déposé

Béton-maçonnerie

- Béton existant
- Béton supprimé pour agencement au niveau de terre
- Dallage supprimé

Réseaux

- Réseaux existants
- Réseaux à démolir ou abaisser

Sol

- Sol existant à décaisser
- Sol existant conservé

PROJET

Menuiseries

- Menuiserie neuve châssis OP
- Menuiserie neuve châssis DF

Bardage neuf

- Bardage en acier plaqué à nervures
- Bardage en acier lisse

Béton-maçonnerie

- Béton existant conservé
- Béton reconstruit

Réseaux

- Réseaux existants
- Réseaux créés ou abaissés

Sol

- Sol à recharger
- Sol existant conservé

REHABILITATION ET SURELEVATION DU BATIMENT A CAMPUS VILLE JEAN RENNES

UNIVERSITE RENNES 2
MAITRISE D'OUVRAGE
Place du Recteur Henri Moit - CS 2007 - 35043 RENNES Cedex
Tél. : 02 99 14 10 00

DEKRA CSB & BUREAU de CONTROLE
AGENCE DRETAGNE
Immeuble Drenneville 1
Allée du Commerce 3A de la Halle aux
30770 VIGN-SUR-BICHSELLE
Tél. : 02 99 14 10 00

ATELIER ROBAIN GUYEYSE ARCHITECTES MANDATAIRES
1 rue du Général 75011 Paris
Tél. : 01 43 55 50 55
rrobain@orange.fr

BMC2 ARCHITECTES
11 rue Maréchal 35000 Rennes
Tél. : 01 53 54 03 36
bmc2@orange.fr

ICZ Ingénierie BET Fluides
25 rue Balzac Nord
35700 Saint-Jean-de-la-Porte
Tél. : 02 99 14 10 00

BATISERF
11 rue Paul-Lapointe 35000 Rennes
Tél. : 02 99 14 10 00

BET STRUCTURE
11 rue Paul-Lapointe 35000 Rennes
Tél. : 02 99 14 10 00

BMF ECONOMISTE
230 rue de la Chapelle 35000 Rennes
Tél. : 02 99 14 10 00

CSB CSB
39 rue des Champs-Élysées 37 550
Tél. : 01 53 54 03 36
csb@orange.fr

THERMIBEL ACOUSTIQUE
11 rue Maréchal 35000 Rennes
Tél. : 01 53 54 03 36
thermibel@orange.fr

AIA OPC
2 rue du Commerce 35000 Rennes
Tél. : 02 99 14 10 00

INAXE MOE Amiante
2 rue du Puits Tardif
35000 Rennes
Tél. : 02 99 14 10 00

ELEVATIONS SUD - NORD

Imprimé le 16/04/2024

VJR DCE-LOT 1

1/100 F 03